

I vy jste kdysi byli tmou, ale nyní vás Pán učinil světlem. (Efezským 5,8)

# NOC SVĚTEL

se zpěvy z Taizé

sobota **2. července 2022**

**20:30** Zpěvy z Taizé při svíčkách

**22:00** Noční komentovaná prohlídka kostela

**Poutní kostel Navštívení Panny Marie  
Skoky – Maria Stock**

## 1 Da pacem cordium

Daruj nám pokoj srdce.

1  
Da pa-cem cor-di - um. Da pa-cem cor-di - um. Da  
2  
pa - - - - - cem. Da pa - - - - - - - - - cem. Da  
3

## 2 Laudate omnes gentes (Славіте всі народи)

Chvalte všechny národy Hospodina. Žalm 117,1

Lau - da - te om-nes gen-tes, lau - da - te Do-mi - num. Lau -  
Сла - ві - те всі на - ро - ди, сла - ві - те Гос - по - да. Сла -  
da - te om-nes gen-tes, lau - da - te Do-mi - num. Lau -  
ві - те всі на - ро - ди, сла - ві - те Гос - по - да. Сла -

## 3 Magnificat 3

Velebí má duše Pána. (Lukáš 1,46)

Ma - gni-fi-cat a - ni-ma me-a, ma - gni-fi-cat a - ni-ma me-a, ma -  
gni-fi-cat a - ni-ma me-a Do-mi - num. O \_\_\_\_\_

## 4 Exomologisthe to Kyrio

sólo

Chval- - - te Pá-na, chval- - - te Bo-ha, Hos- - - po - di-na,  
ne - - boť je do - - brý. A - le - lu - - - i - a.  
Ne - - boť věč - ně vlá - - dne nad ná - mi je-ho  
mi - lo - sr - den - ství. A - - le - lu - - - i - a.

## 5 Alleluia - Slava Tiebie Bože

*Fine*

Al-le-lu-i- - a, al-le-lu-i- - a, al- - - - - le - lu-i - a.  
*D.C. al Fine*  
Sla-va tie-bie Bo- - - že. Sla-va tie-bie Bo- - - že! Sla-va tie-bie Bo-že!

## 6 Psallite Deo

Zpívejte a hrajte Bohu. (Žalm 105,2)

O \_\_\_\_\_ Psal-li-te De-o, psal-li-te! O \_\_\_\_\_ Al-le-lu-ia, al - le-lu-ia!

## 7 Zůstaň s námi (Bleib mit deiner Gnade)

Zůstaň s námi, už se připozdívá. (Lukáš 24,29)

Zů - staň s ná-mi, ó Pa-ne náš, sklá - ní se den. Jen  
Bleib mit dei-ner Gna-de bei uns, Herr Je - su Christ. Ach,  
zů - staň s ná-mi, ať svě-tlo Tvé v tmách na-šich sví - tí.  
bleib mit dei-ner Gna-de bei uns, Du treu-er Gott.

*Světlo je symbol připomínající Kristovu lásku,  
která je v životě každého člověka a v životě lidstva  
jako oheň, který nikdy nezhasíná.*

Prosím tě, Pane, ať je tato svíce, kterou zapaluji, tvým světlem, které mne osvítlí v těžkostech a v okamžicích rozhodování. Ať je tvým ohněm, který ve mne spálí každé sobectví, pýchu a nečistotu. Ať je tvým plamenem, který bude hřát mé srdce a tvář. Nemohu v tomto tvém domě zůstat déle, ale zanechávám zde hořet tuto svíci jako kousek sebe, který ti chci darovat. Pomoz mi prodloužit tuto modlitbu do všeho mého konání tohoto dne. Amen.

## 8 De noche

Půjdeme nocí hledat pramen, jediným světlem nám bude žízeň.  
Luis Rosales, španělský básník (1910-1992)

De no-che\_i-re-mos, de no-che que pa-ra\_en-con-trar la fuen-te,  
só-lo la sed nos a - lum- - bra, só-lo la sed nos a - lum-bra.

## CHVÍLE TÍCHA

Osobní modlitba zůstane vždy prostá. Máme dojem, že je k modlitbě zapotřebí mnoha slov? Není tomu tak. Jsou chvíle, kdy pouze několik slov, třeba i neobratných, postačí k tomu, abychom vše svěřili Bohu, naše obavy stejně jako naše naděje.  
bratr Roger

## 9 Bogorodice Devo 2

Panno Maria, ty, kterás porodila Boha, raduj se, milostí zahrnutá. Pán s tebou.  
Požehnaná jsi nade všechny ženy a požehnaný plod tvého těla,  
Spasitel našeho života z tebe zrozený. (Lukáš 1,42)

Bo-go-ro - di-tse Die-vo, ra-dui-sia, bla-go-dat-na - ia Ma-ri - e,  
Go- spod\_\_\_\_ s to-bo-iu: bla-go-slo-vie-na ty\_ v že-nah, i bla-go-slo-vien\_  
plod tchrie-va tvo-ie-go, ja-ko Spa- - sa ro-di-la ie - si duš na-ših.

## 10 Jesus Christ Bread of Life

Já jsem chléb života; kdo přichází ke mně, nikdy nebude hladovět,  
a kdo věří ve mne, nebude nikdy žíznit. (Jan 6,35)

Je-sus Christ, bread of life, those who come to you will not hun-ger.  
Je-sus Christ, Ri-sen Lord, those who trust in you will not thirst.

## PROSBY

### 11 Gospodí A + C

Pane, smiluj se.

Go-spo-di po-mi - - - - - luj Go- - - spo-di-po-mi- - - - - luj

## 12 Veni lumen cordium (choral)

Přijď, Duchu stvořiteli a ved' nás svým světlem.

## MODLITBA U KŘÍŽE

Každý v tuto chvíli může přistoupit ke kříži, položit na něj své čelo nebo se jen sklonit či pokleknout před ikonou kříže, a tam Bohu předložit své starosti i radosti, trápení a problémy, ale také radosti a chvály.

## 13 In manus tuas

Do tvých rukou, Otče, odevzdávám svého ducha. (Lukáš 23,46)

## 14 Adoramus te, o Christe

Klaníme se ti, Kriste.

One staff of musical notation in G major and 4/4 time. The lyrics are: O \_\_\_\_\_ A - do - ra - mus Te, o Chris - te.

## SPOLEČNÁ MODLITBA

Otče náš, jenž jsi na nebesích, posvěť se jméno tvé, přijď království tvé, buď vůle tvá, jako v nebi, tak i na zemi. Chléb náš vezdejší dej nám dnes a odpusť nám naše viny, jako i my odpouštíme našim viníkům. A neuveď nás v pokušení, ale zbav nás od zlého. Neboť tvé je království i moc i sláva, navěky. Amen.

### 15 Opatruj nás, Pane

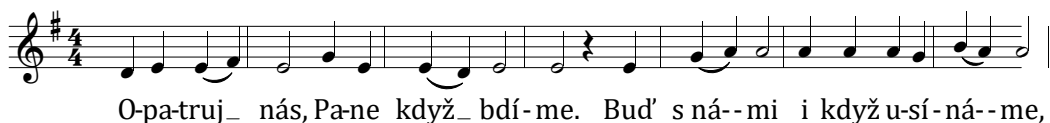

# ŽIVÉ SKOKY 2022

## POUTNÍ KOSTEL NAVŠTÍVENÍ PANNY MARIE VE SKOKÁCH

je přístupný do konce září zpravidla denně od 9:00 do 18:00,  
podle možnosti i později, aktuálně dle informací na stránkách [www.skoky.eu](http://www.skoky.eu)

2.7. so 20:30

### NOC SVĚTEL

Zpěvy z klášterní komunity v Taizé  
v slavnostně osvětleném kostele.

3.7. ne 10:00

### POUŤ K SVÁTKU NAVŠTÍVENÍ PANNY MARIE

Českoněmecká pouť porozumění.

Procesí v 10:00, mše svatá v 11:00.  
Celebrique P. Filip Zdeněk Lobkowicz OPraem.

9.7. so 19:00

### PETR LINHART & JOSEF ŠTĚPÁNEK

Linhartův „sudetský“ landscape  
folk se skvělým kytaristou navrch.

23.7. so 19:00

### KOLEKTIVNÍ HALUCINACE

Pozoruhodná kladenská kapela  
s písněmi z oceňovaného alba Reality.  
Koncert o našich realitách.

24.7. ne 14:00

### SVATOJAKUBSKÁ POUŤ

Poutní mše svatá.  
Celebrique P. Vladimír Slámečka.

10.8. st 16:00

### ŘÍKÁNÍ O ŘEHOŘOVI aneb Letní výpisky z atlasu brouků.

Kafkovský kabaret s písní a šermem,  
na housle exceluje Markétka Samsová.  
Kočovné divadlo přináší tradiční  
každoroční vystoupení nejen pro děti!

13.8. so 19:00

### JOSEF LÁBUS & TRUTNOFORTE

Koncertní propojení originálního  
písníkáře se smyčcovým kvartetem.  
Baroko i dávné mýty jsou stále živé.

20.8. so 19:00

### OLDŘICH JANOTA & ROMANA ŠILHAVÁ

Sami sobě žánrem. Komorní koncert,  
do jisté míry přímo ve Skokách zrozený.

21.8. ne 14:00

### POUŤ ZA SVOBODU A DEMOKRACII

Poutní mše svatá za oběti  
totalitních režimů.  
Celebrique P. Vladimír Slámečka.

3.9. so 15:00

### LISTY Z GASTHAUSU VERNISÁŽ PRODEJNÍ VÝSTAVY

Podpořte Skoky nákupem grafických listů,  
které vznikly přímo v prostoru bývalého  
Schopfova hostince.  
Grafický plenér začíná 27.8., končí 4.9.

3.9. so 17:00

### ČLOVĚK KRVE

Koncert poutníka, písníkáře  
a vypravěče dávných příběhů  
uzavře vernisáž Listů z Gasthausu.

18.9. ne 14:00

### POUŤ K PANNĚ MARIÍ BOLESTNÉ

Poutní mše svatá.  
Celebrique P. Vladimír Slámečka.

Do Skoků dojedete autem po silnici E48 Praha-Karlovy Vary, mezi Lubencem a Bochovem je odbočka směr Údrč a Skoky. Z osady Polom pokračujte dále sjízdnou zpevněnou polní cestou. Do Skoků dojedete také pěšky buď poutní stezkou, nebo po červené značce z Bochova či Žlutic. Přenocování na místě pod vlastním stanem či širákem je možné. **Děkujeme Karlovarskému kraji, městu Žlutice, městu Bochov, MAS Kraj živých vod a Nadaci Český hudební fond.** Srdečně zve Pod střechou, z.s.

